

OBIETTIVI

L'oncologia veterinaria ha subito nell'ultimo decennio un rapido sviluppo. Nuove conoscenze sono state acquisite sia grazie ad estese indagini epidemiologiche su prevalenza e incidenza delle neoplasie nelle varie specie e razze animali, che a studi di patogenesi e tipizzazione dei tumori. Inoltre, si è assistito allo sviluppo di metodologie diagnostiche innovative che via via hanno sostituito le metodiche più classiche. Questo sviluppo è stato reso possibile anche dalla collaborazione tra medici e veterinari. In quest'ottica il convegno proposto dal CEROVEC, fornisce un momento di confronto tra medicina umana e veterinaria nell'ambito di un argomento di estremo interesse, il melanoma.

MODALITA' DI ISCRIZIONE

La partecipazione è gratuita

Per iscriversi accedere al portale: <https://formazione.izsto.it>

per il corso in presenza codice evento 366976

per il corso in videoconferenza codice evento 366978

RESPONSABILI SCIENTIFICI

Mauro Biffoni, ISS

Elisabetta Razzuoli, IZSPLV Cerovec

SEGRETERIA SCIENTIFICA

Armando Bartolazzi, LILT

Gaetana Ferri, FNOVI

Elisabetta Razzuoli, IZSPLV Cerovec

SEGRETERIA ORGANIZZATIVA

Daniela Passalacqua

U.O. Formazione

Tel. 011/2686356

e-mail: daniela.passalacqua@izsto.it

Mariangela Fontana, Angela Guderzo

Istituto Superiore di Sanità

7 crediti



Obiettivo nazionale:

Sanità veterinaria. Attività presso gli stabulari. Sanità vegetale

per medico veterinario, medico, farmacista, chimico, biologo, tecnico di laboratorio, tecnico della prevenzione



organizzano l'evento

STATO DELL'ARTE IN ONCOLOGIA COMPARATA: IL MELANOMA

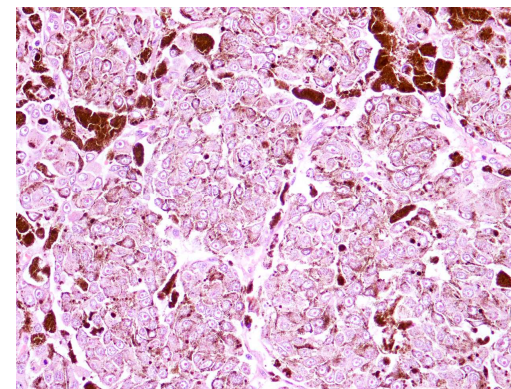

9 novembre 2022

ISS - Aula Pocchiari

Viale Regina Elena 299

00161 Roma

PROGRAMMA

08.30 Registrazione partecipanti

08.45 Saluti e introduzione ai lavori

Direttore Generale dell'IZSPLV

Angelo Ferrari

Moderatori: Elena Bozzetta (IZSLV) e Barbara Chirullo (ISS)

09.00-09.30

Evoluzione dell'oncologia comparata: L'accordo tra CEROVEC, FNOVI e

LILT

Gaetana Ferri (FNOVI)

09.30-10.00

Il registro tumori umano

Massimo Rugge (AIURTUM)

10.00-10.30

Il NILOV un'esperienza tutta Italiana

Ines Crescio (IZS PLV-CEROVEC)

10.30-11.00

Il registro tumori animali

Paola Scaramazzino (IZS LT)

11.00-11.30

Modelli animali nello studio dei tumori

Laura Bracci (ISS)

11.30-11.45 Pausa

Moderatori: Elisabetta Razzuoli (IZS PLV-CEROVEC) e Luca Mechelli (UNIPG)

11.45-12.15

Patogenesi e diagnosi del melanoma in ambito umano

Armando Bartolazzi (LILT)

12.15-12.45

Patogenesi e diagnosi del melanoma in ambito veterinario

Chiara Brachelente (UNIPG)

12.45-13.45 Pausa pranzo

13.45-14.45

Il melanoma ed il sistema immunitario. Crescita, progressione neoplastica e nuove opportunità terapeutiche.

Carlo Capalbo (UOC di Oncologia Ospedale Universitario Sant'Andrea, ROMA)

14.45-15.45

Il modello animale cane: analisi genomica e fenotipica del melanoma orale

Paola Modesto (IZS PLV-CEROVEC)

Marta Vascellari (IZSVe)

15.45-16.15

Melanoma la gestione ambulatoriale.

Fabio Valentini (libero professionista)

16.15-17.00 **Discussione finale**