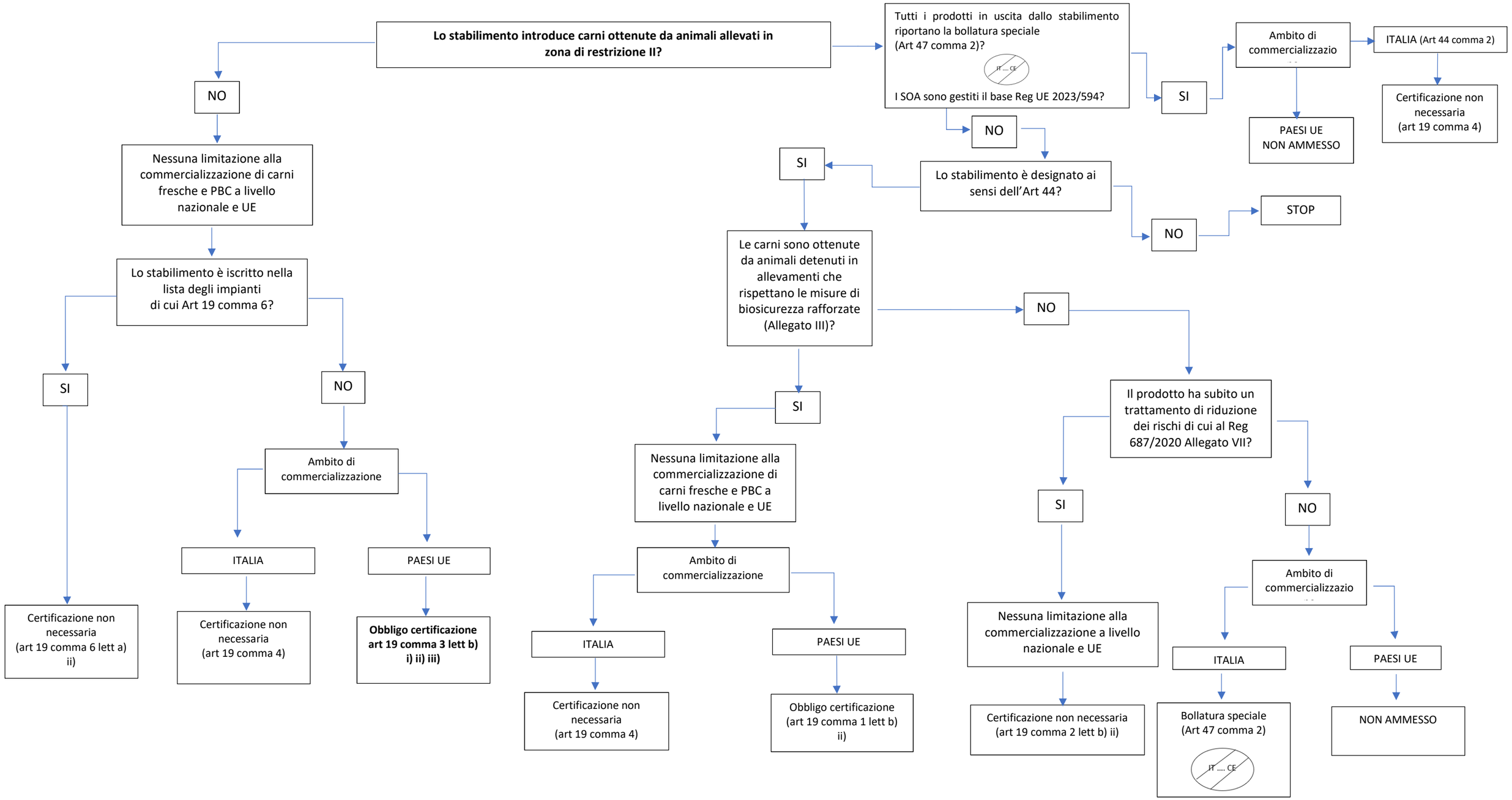Allegato 1.3: STABILIMENTO DI SEZIONAMENTO / TRASFORMAZIONE LOCALIZZATO IN ZONA I o II